

CALENDARIO RACCOLTE PORTA A PORTA

SETTEMBRE 2022

AGOSTO 2023

Nei Comuni di: **Crosio Della Valle - Mornago - Besnate - Castiglione Olona - Morazzone****UMIDO**

Conferire in sacchetti compostabili da esporre nel contenitore con coperchio marrone da 10-20-30lt (solo per attività 120lt)
Ad esempio: avanzi di cibo, ossa, frutta e verdura (no gusci molluschi)



Lunedì e Venerdì

Recupero umido 1 maggio 2023 sarà 2 maggio 2023

**PLASTICA-POLISTIROLO (SOLO IMBALLAGGI)**

Nel sacco giallo logato Coinger da 110lt
Ad esempio: bottiglie, flaconi(shampoo,detersivo...), sacchetti in plastica, confezioni per alimenti (barattoli yogurt, vaschette formaggio...), piccoli contenitori e imballaggi in polistirolo, piatti e bicchieri monouso, grucce di plastica per indumenti.



Lunedì

**VETRO,LATTINE e LATTA**

Conferire sfuso nel contenitore con coperchio verde da 30lt (solo per attività 120/240lt)
Ad esempio: bottiglie, vasetti, barattoli, latte per alimenti, vaschette d'alluminio, pellicola d'alluminio, piccoli pezzi di vetro.



Mercoledì

**CARTA-CARTONE e TETRA PAK**

Conferire sfusa nel contenitore con coperchio blu da 40lt (solo per attività roll-container)
Ad esempio: giornali, libri, fogli di carta, scatole, tetra pak, confezioni d'alimenti tipo biscotti.

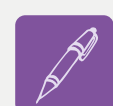

Mercoledì

**RUR INDIFFERENZIATO**

Conferire sfuso o in sacchetti trasparenti nel contenitore con coperchio viola da 40lt (solo per attività 120/240/1100lt)
Ad esempio: lettiera animale minerale, deiezioni canine, oggetti in plastica diversi dagli imballaggi, spazzolino da denti, cartelle, giocattoli, gusci di molluschi.



Venerdì - nei giorni

| Settembre '22 | Ottobre '22 | Novembre '22 | Dicembre '22 |
|---------------|--------------|--------------|--------------|
| 9 - 23 | 7 - 21 | 4 - 18 | 2 - 16 - 30 |
| Gennaio '23 | Febbraio '23 | Marzo '23 | Aprile '23 |
| 13 - 27 | 10 - 24 | 10 - 24 | 7 - 21 |
| Maggio '23 | Giugno '23 | Luglio '23 | Agosto '23 |
| 5 - 19 | 2 - 16 - 30 | 14 - 28 | 11 - 25 |

**VERDE**

Conferire sfuso in apposito contenitore codificato giallo da 240lt (consegna previa adesione)
Ad esempio: taglio prato, piccole potature, raccolta foglie, lettiera d'animale se naturale, fiori recisi.
NON CONFERIRE arbusti, sassi, terra, cenere di camini o stufe a legna (quest'ultime vanno conferite nei Centri di Raccolta insieme agli inerti)



Venerdì - nei giorni

| Settembre '22 | Ottobre '22 | Novembre '22 | Dicembre '22 |
|---------------|--------------|--------------|--------------|
| 2 - 16 - 30 | 14 - 28 | 4 - 11 - 25 | 9 - 23 |
| Gennaio '23 | Febbraio '23 | Marzo '23 | Aprile '23 |
| 6 - 20 | 3 - 17 | 3 - 17 - 31 | 14 - 28 |
| Maggio '23 | Giugno '23 | Luglio '23 | Agosto '23 |
| 12 - 26 | 9 - 23 | 7 - 21 | 4 - 18 |

**INDUMENTI**

Conferire nel sacco da verde logato coinger da 60lt
Ad esempio: magliette, maglioni, pantaloni, jeans, coperte, teli in tessuto logori, scarpe NON CONFERIRE indumenti da lavoro intrisi di grasso. (Grandi quantità sono conferibili nei Centri di Raccolta negli appositi contenitori)



Martedì - nei giorni

| Settembre '22 | Ottobre '22 | Gennaio '23 |
|---------------|-------------|-------------|
| 20 | 4 - 18 | 24 |
| Febbraio '23 | Marzo '23 | Aprile '23 |
| 21 | 21 | 4 - 18 |
| Maggio '23 | Giugno '23 | Agosto '23 |
| 16 | 13 - 27 | 22 |

Esporre i sacchi o i contenitori sulla strada, in prossimità della propria abitazione, almeno un'ora dopo il tramonto del giorno antecedente il ritiro e comunque entro le ore 5.00 del giorno di raccolta.

I DISSERVIZI DELLA RACCOLTA PORTA A PORTA DEVONO ESSERE SEGNALATI DOPO LE ORE 14.00 DEL GIORNO PREVISTO PER LA RACCOLTA AL NUMERO VERDE 800.359595

Se non indicato nel rispettivo riquadro, i servizi saranno svolti anche nei giorni festivi.

Attenzione: Ritirare i nuovi sacchi negli apposti distributori presenti sul territorio COINGER

(per info e mappa distributori consultare il sito www.coinger.it) Non è consentito utilizzare sacchi acquistati nei supermercati etc.

LE RACCOLTE A DOMICILIO

Chiamando al numero verde **800 35 95 95****BENI DUREVOLI - INGOMBRANTI (a pagamento)**

Fino a 2MC d'ingombro e fino a 3 pezzi, con esposizione esterna dalla proprietà (ad esempio: frigoriferi, televisori, computer, lavatrici, lavastoviglie, piani cottura, stufe, elementi d'arredo compatti). Oltre i 2MC d'ingombro e oltre i 3 pezzi e per mobili nolo motocarro con operatore aggiuntivo con ritiro nei cortili, non all'interno dell'abitazione. Pagamento anticipato.
Per informazioni sulle tariffe dei servizi contattare gli uffici Coinger.

**AMIANTO - LANA DI ROCCIA/VETRO (Servizi in convenzione)**

- Servizio raccolta, trasporto e smaltimento di lastre in eternit e manufatti contenenti amianto, comprensivo del piano di lavoro ASL
- Servizio di raccolta, trasporto e smaltimento lana di vetro/roccia

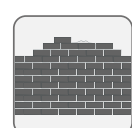
**CARTONGESSO**

Non è più possibile conferire cartongesso nei Centri di Raccolta o con il servizio Porta a Porta, contattare gli uffici Coinger per maggiori informazioni.

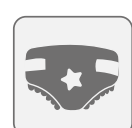
**PANNOLINI-PANNOLONI E TRAVERSE**

Servizio attivabile mediante richiesta scritta con apposito modulo scaricabile dal sito Coinger.
Per l'attivazione inoltrare modulo mediante mail oppure consegnandolo previo appuntamento agli uffici Coinger.



**CENTRI DI
RACCOLTA**

LE RACCOLTE NEI CENTRI DI RACCOLTA

ORARI, GIORNI DI APERTURA E GRUPPI DI RIFIUTI CONFERIBILI

| | GRUPPI DI RIFIUTI CONFERIBILI | Lunedì | Martedì | Mercoledì | Giovedì | Venerdì | Sabato | Domenica |
|--|-------------------------------|--------------------------------|--------------------------------|--------------------------------|--------------------------------|--------------------------------|---------------------------------------|--------------------------------------|
| Oggiona con S. Stefano via Bonacalza | B | 08.00 - 12.00 | 14.00 - 18.00 | 08.00 - 12.00 | CHIUSO | 08.00 - 12.00 14.00 - 18.00 | 14.00 - 17.45 | 09.00 - 11.45 |
| Solbiate Arno via Molinello | B | 08.00 - 12.00 14.00 - 18.00 | CHIUSO | 08.00 - 12.00 14.00 - 18.00 | 08.00 - 12.00 14.00 - 18.00 | 08.00 - 12.00 | 08.00 - 11.45 14.00 - 17.45 | 09.00 - 11.45 |
| Albizzate via Montello | A | CHIUSO | CHIUSO | CHIUSO | CHIUSO | 09.00 - 12.00 | 09.00 - 11.45 14.00 - 17.45 | 09.00 - 11.45 |
| Besnate via A. di Dio | B | CHIUSO | 08.00 - 12.00 14.00 - 18.00 | 08.00 - 12.00 14.00 - 18.00 | 08.00 - 12.00 14.00 - 18.00 | 08.00 - 12.00 14.00 - 18.00 | 08.00 - 11.45 14.00 - 17.45 | 09.00 - 11.45 |
| Sumirago via Kennedy | B | 09.00 - 12.00 14.00 - 18.00 | 09.00 - 12.00 | 14.00 - 18.00 | CHIUSO | CHIUSO | 09.00 - 11.45 14.00 - 17.45 | 09.00 - 11.45 |
| Crosio Della Valle via Caregò | A | 08.00 - 12.00 | CHIUSO | 14.00 - 18.00 | CHIUSO | 08.00 - 12.00 | 09.00 - 11.45 1°, 3° e 5° del mese | 09.00 - 11.45 2° e 4° del mese |
| Casale Litta via Tordera Inferiore | A | CHIUSO | 14.00 - 18.00 | 09.00 - 12.00 | CHIUSO | CHIUSO | 8.00 - 11.45 2° e 4° del mese | 9.00 - 11.45 1°, 3° e 5° del mese |
| Bodio Lomnago via Galvani | B | 08.00 - 12.00 14.00 - 18.00 | 08.00 - 12.00 | CHIUSO | 08.00 - 12.00 14.00 - 18.00 | 08.00 - 12.00 14.00 - 18.00 | 08.00 - 11.45 14.00 - 17.45 | 09.00 - 11.45 |
| Brunello via Chiesa ad Erbamolle | B | 08.00 - 12.00 14.00 - 18.00 | CHIUSO | 08.00 - 12.00 14.00 - 18.00 | 08.00 - 12.00 14.00 - 18.00 | 08.00 - 12.00 | 08.00 - 11.45 14.00 - 17.45 | 09.00 - 11.45 |
| Morazzone via Caronaccio | A | 14.00 - 18.00 | 08.00 - 12.00 | CHIUSO | 14.00 - 18.00 | 14.00 - 18.00 | 08.00 - 11.45 14.00 - 17.45 | CHIUSO |
| Castiglione Olona via Boccaccio | B | 08.00 - 12.00 | 08.00 - 12.00 14.00 - 18.00 | 14.00 - 18.00 | CHIUSO | 08.00 - 12.00 | 08.00 - 11.45 14.00 - 17.45 | 09.00 - 11.45 |
| Vedano Olona via Boschina | B | 14.00 - 18.00 | CHIUSO | 08.00 - 12.00 | 08.00 - 12.00 14.00 - 18.00 | 14.00 - 18.00 | 08.00 - 11.45 14.00 - 17.45 | 09.00 - 11.45 |



LAVORI IN CORSO



Accesso consentito SOLO alle utenze domestiche



Accesso consentito alle utenze domestiche e alle ditte

MODALITÀ DI ACCESSO E CONFERIMENTO

- L'accesso è premesso unicamente ai possessori della tessera, individuata da Coinger, in regola con il pagamento della tassa/tariffa rifiuti.
- I principali limiti quantitativi per il conferimento dei rifiuti sono: **Verde** max 1 mc/giorno; **Ingombranti** max 1 mc/giorno e max 5 mc/anno; **Inerti** max 0,5 mc/giorno e max 5 mc/anno; **Oli vegetali** max 5 litri/giorno e max 500 litri/anno; **Oli minerali** max 10 litri/anno; **Toner** max 3-4 pz/anno; **Frigoriferi** max 1-2 pz/anno; **TV** max 1-2 pz/anno.
- Il **mobiliario dev'essere smontato** e il **materiale dev'essere ridotto do volume prima di accedere** ai centri di raccolta. Ricordiamo che gli operatori dei Centri di Raccolta hanno esclusivamente mansioni di informazione e controllo. Per tale motivo in caso di conferimento di materiale pesante o molto ingombrante è consigliato venire accompagnati da persona per aiuto allo scarico.
- L'utenza deve accedere nei centri di raccolta almeno un quarto d'ora prima della chiusura, in modo che le operazioni di scarico ed i vari adempimenti dei custodi possano essere conclusi entro l'orario di chiusura.**
- Nei giorni di festività le piattaforme rimarranno chiuse (1 gennaio, 6 gennaio, Pasqua, lunedì dell'Angelo, 25 aprile, 1 maggio, 2 giugno, 15 agosto, 1 novembre, 8 dicembre, 25 e 26 dicembre).
- L'accesso con mezzi prestati non è consentito. L'accesso con mezzi diversi da autovettura è regolamentato da modulistica. Contattare gli uffici per chiarimenti.**
- Ricordiamo che nei Centri di Raccolta non è possibile conferire: guaina/carta catramata, pneumatici, bombole ed estintori, parti di veicoli a motore, amianto, lana di roccia/vetro e cartongesso.

RIFIUTI CONFERIBILI NEI CENTRI DI RACCOLTA

RIFIUTI DEL GRUPPO A:

Rifiuti Ingombranti: elementi di arredo, materassi, divani, poltrone, moquette, tappeti, oggetti in plastica di medie/grandi dimensioni, linoleum, lastre di cristallo, plexiglass;

Scarti Vegetali: erba, ramaglie, potature e legno non trattato

Ferro/Metallo: metalli puri

Legno: scarti di mobili, serramenti, casse

NEW Nel Centro di Raccolta di **Crosio della Valle** è possibile conferire **Inerti** e **Piccoli Elettrodomestici (R4)**

Nei Centri di Raccolta di **Morazzone** e **Casale Litta** è possibile conferire **Piccoli Elettrodomestici (R4)**

RIFIUTI DEL GRUPPO B (INCLUDE ANCHE GRUPPO A):

Toner; oli vegetali; oli minerali; accumulatori al piombo; pile esauste; contenitori etichettati T e/o F con residui di vernici e solventi.

Inerti: macerie prodotte in seguito a piccoli lavori di muratura eseguiti in proprio, ceramica e cenere di stufe e/o camini a legna.

Rifiuti elettrici ed elettronici:

R1 - freddo e clima:

Grandi apparecchi di refrigerazione, frigoriferi, condizionatori, scaldabagno elettrico

R2 - grandi bianchi:

Lavatrici, lavastoviglie, apparecchi per la cottura, forni a microonde, apparecchi elettrici di riscaldamento.

R3 - TV e monitor:

apparecchi televisivi, monitor.

R4 - piccoli elettrodomestici:

Aspirapolvere, lucidatrici, idropultrici, ferri da stiro, frullatori, tosta pane, stereo, casse bluetooth, rasoi elettrici, personal computer, telefoni, cellulari, smartphone etc

R5 - sorgenti luminose:

tubi e sorgenti luminose fluorescenti, a scarica ad alta intensità, ad alogenuri metallici, a vapori di sodio, ad alta pressione e a bassa pressione.

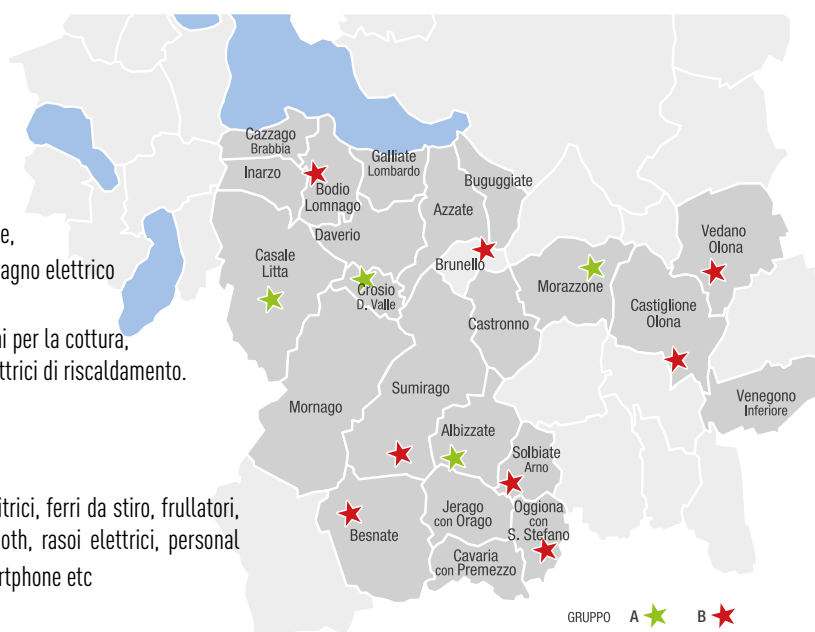

NOVITÀ



POLISTIROLO DI GRANDI DIMENSIONI - è conferibile solo nei centri di **Bodio Lomnago, Brunello, Castiglione Olona e Solbiate Arno** (anche per utenze non domestiche purché in possesso di autorizzazione al trasporto)
Ricordiamo che il polistirolo resta sempre conferibile con il porta a porta

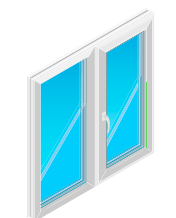

VETRO DI GRANDI DIMENSIONI - DAMIGIANE O VETRI FINESTRE - è conferibile solo nei centri di **Besnate, Bodio Lomnago, Brunello e Solbiate Arno** (anche per utenze non domestiche purché in possesso di autorizzazione al trasporto)
Ricordiamo che il vetro rotto resta sempre conferibile con il porta a porta
Le lastre di cristallo (box doccia, acquari vanno conferite negli ingombranti)



CARTONE DI GRANDI DIMENSIONI - è conferibile solo nei centri di **Besnate, Bodio Lomnago, Brunello, Oggiona con S. Stefano e Solbiate Arno** (anche per utenze non domestiche purché in possesso di autorizzazione al trasporto)



Non è più possibile conferire in nessun Centro di Raccolta **plastica, carta e vetro di piccole/medie dimensioni**, per queste frazioni va utilizzato unicamente il servizio porta a porta

MODALITÀ DI SEGNALAZIONE DISSERVIZI

I disservizi "raccolta Porta a Porta" devono essere segnalati al numero verde dopo le ore 14,00 del giorno previsto per il servizio ed entro le ore 14,00 del giorno seguente.

ORARI UFFICIO

Brunello, Via Chiesa ad Erbamolle
LUNEDÌ - MARTEDÌ - GIOVEDÌ 9.00 - 13.00 / 14.00 - 18.00
MERCOLEDÌ 9.00 - 13.00 - VENERDÌ 9.00 - 14.00